

15

הועדה לבנין - ע"ר - בנק

שטוחו ארכו בעלי אלכס

גוש 1800 חלק 1800

הבעלו גלנברג ויגודה

הארדיוכל: יגל אודנשטין ת.א. 44 אחד העמ

חשון בנין: לבנים, בלון-בנזל

שטח האגודש: 464 מ"ר

הבנין: 467 מ"ר

נפח: 150 מ"ר

הננו מצהירים בזה שכל הידיעות הן נכונות

חתמת הארדיוכל: א.א.א. חתמת הבעלו: א.א.א.

מדינת ישראל
 הועדה הגלילית לבניה ולתיכנון ערים
 מחוז חל-אביב
 רשיון בנין מס. 3/16/1
 הועדה החליטה לאשר הכנית זו
 בתנאים הרשומים בגוף הרשיון
 בשיבתה מס. 18 מיום 11.5.50
 מנחם המשרד המחוזי
 לבינוי עיר ומפר



תכשיטם הבולוק 1:2500

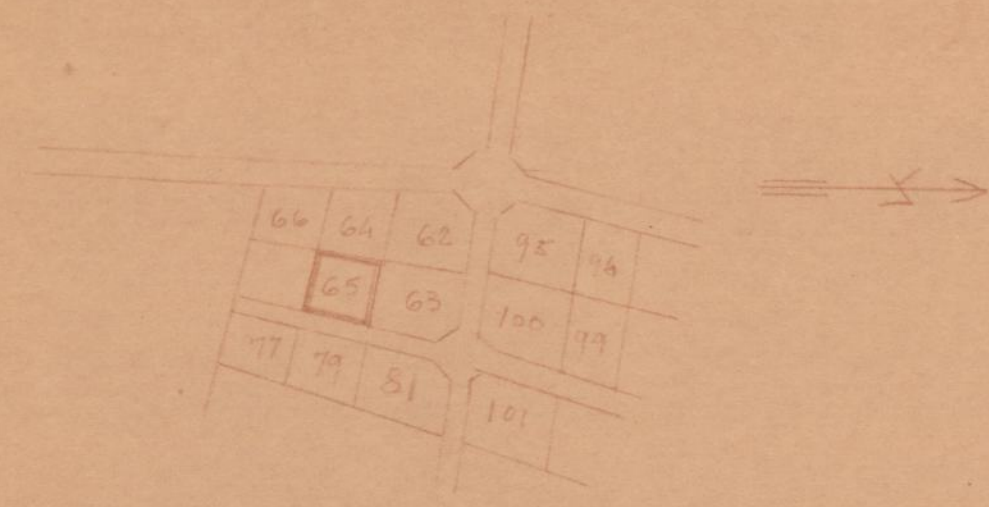

תושים בצגרש: 1:250

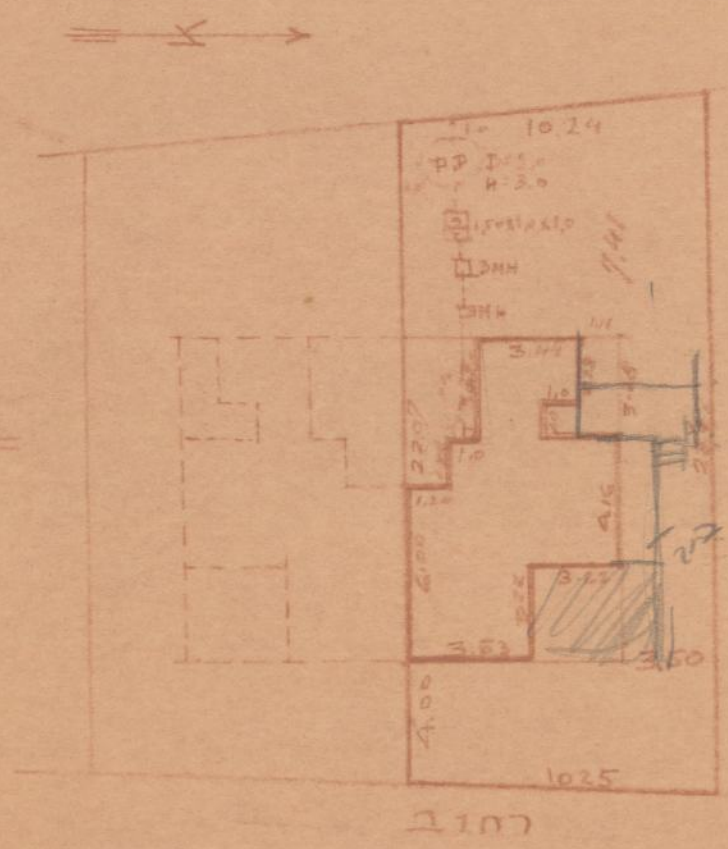

חשבון שטח

$6.75 \times 10.66 = 70.8$
 $- 3.22 \times 3.22 = 10.3$
 $- 1.20 \times 4.66 = 5.6$
 $- 1.00 \times 3.22 = 3.2$
 $- 1.00 \times 1.00 = 1.0$
 $1.11 \times 3.22 = 3.6$
 $70.8 - 10.3 - 5.6 - 3.2 - 1.0 + 3.6 = 46.6$

חצית לרחוב

חתך א-א

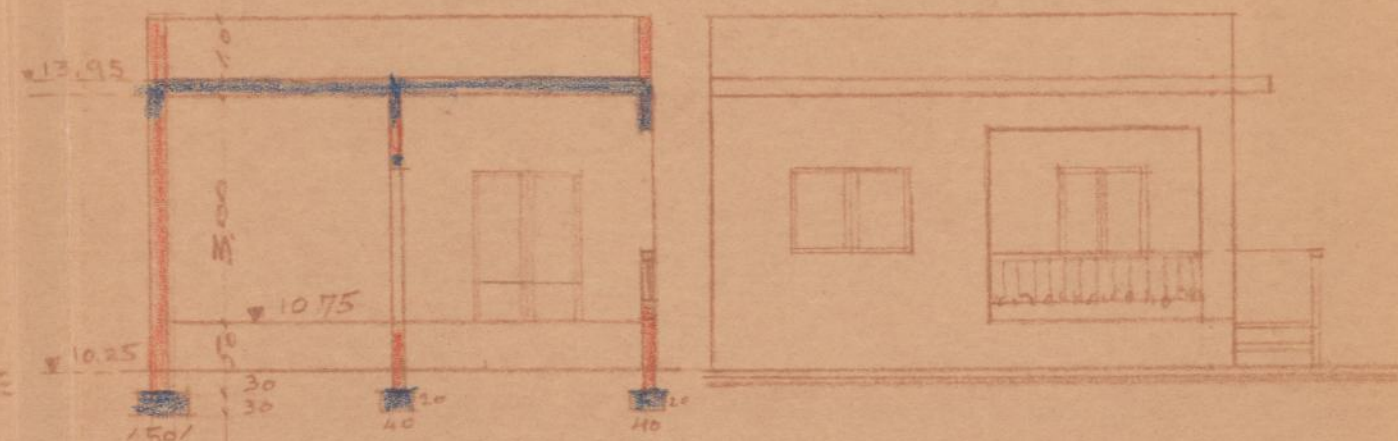

תכנית 1:100

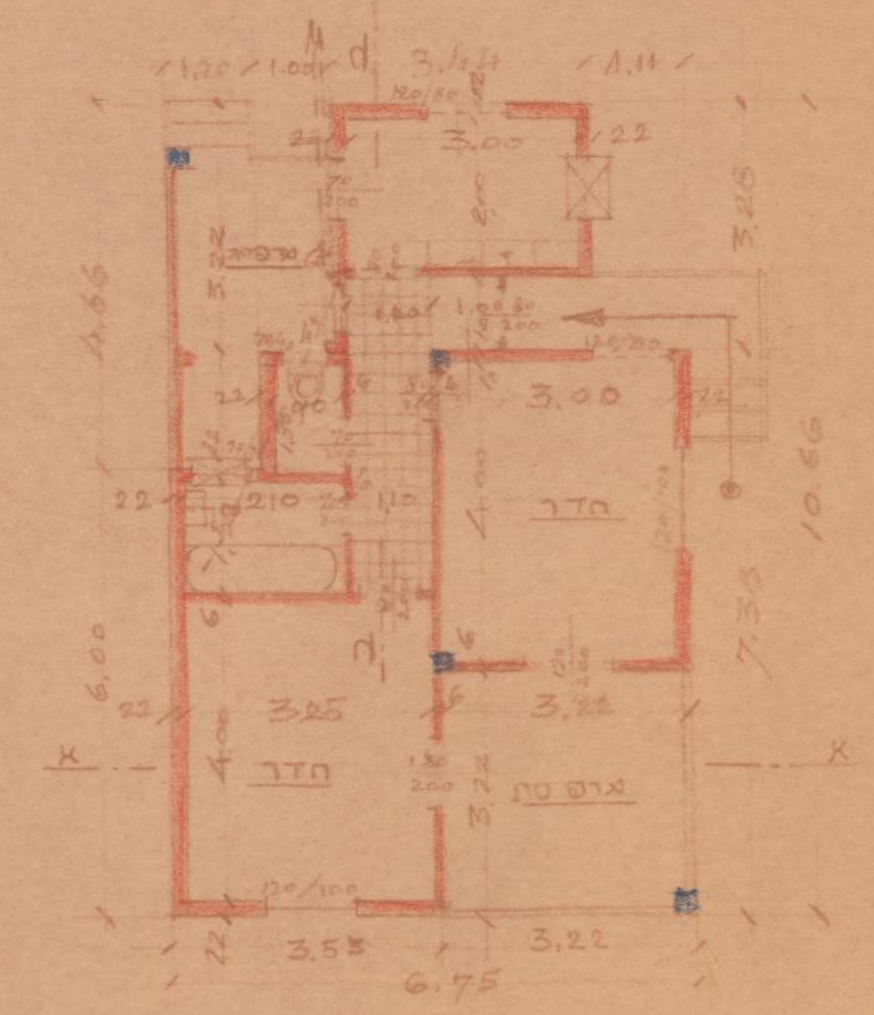

חצית אשוחפת

תכנית האינסולציה

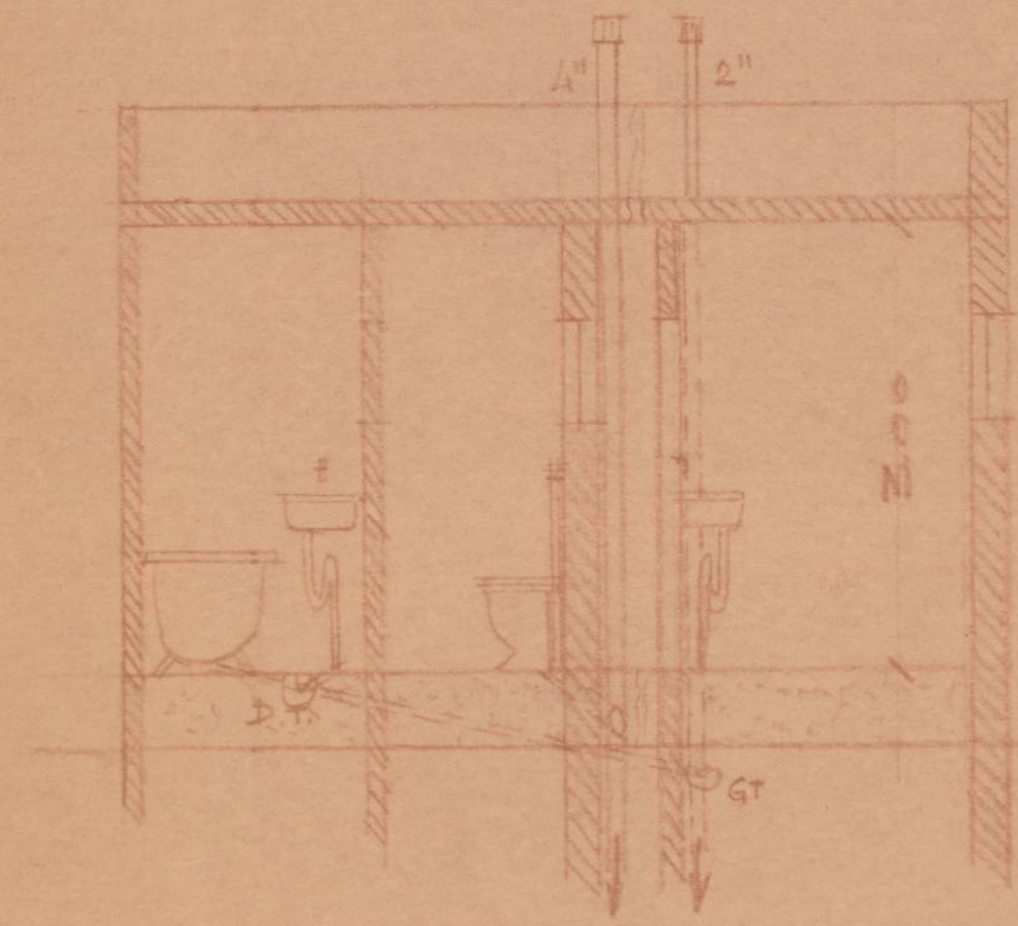
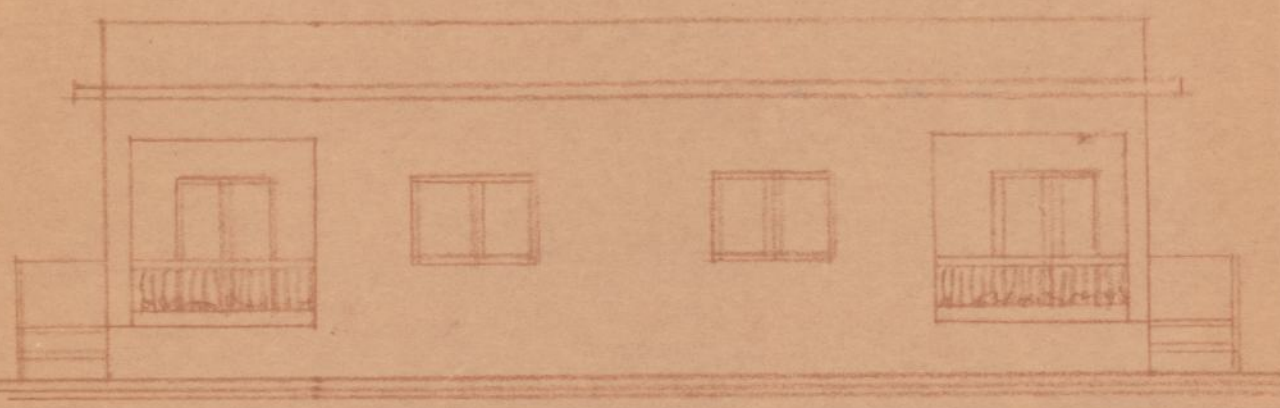

חתך ב-ב 1:50